Carte 11 : Temps de réponse pour les risques faibles – **Fin de semaine**

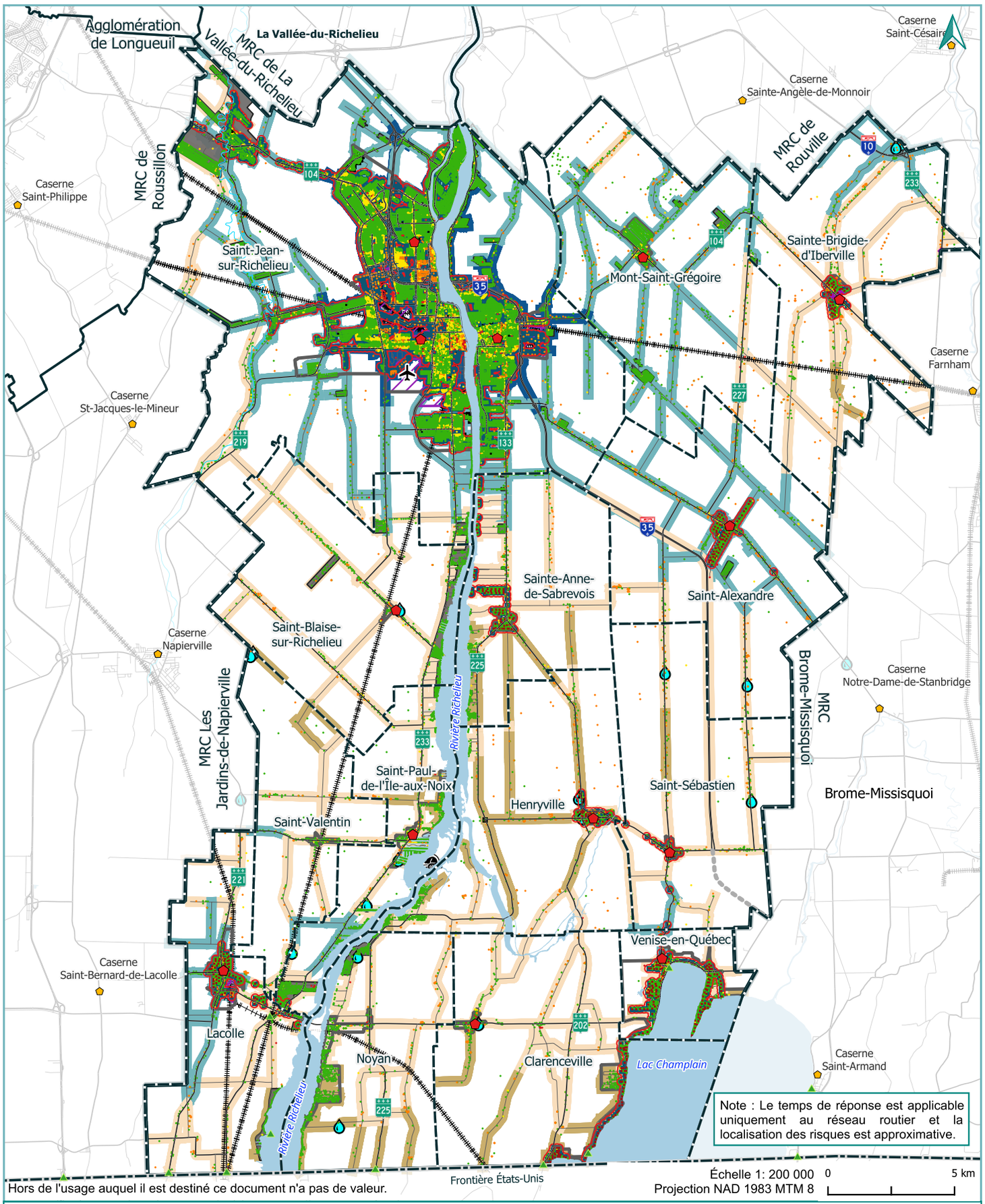

Hors de l'usage auquel il est destiné ce document n'a pas de valeur.

MRC du Haut Richelieu

Réalisation : Mouhammad Baldé
Vérification : Michelle Chabot
Format papier : 8,5 x 11 po
Date : 06-08-2025

- Caserne MRCHR
- Caserne hors MRCHR
- Aéroport
- Lieu historique national du Fort-Lennox
- Frontière États-Unis
- Voie ferrée
- Réseau routier
- Prolongement A-35
- Cours d'eau
- Étendue d'eau
- Limite de la MRC
- Limite MRC voisine
- Limite municipale
- Douane
- Périmètre d'urbanisation
- Affectation industrielle
- Zone de concentration de population hors pu

Catégorie de risque
- 1-Faible
- 2-Moyen
- 3-Élevé
- 4-Très élevé
- Borne sèche, pompe ou point d'eau – annuel
- Poteau d'incendie conforme (1 500 l/min - 30 minutes)
- Poteau d'incendie non conforme
- Poteau d'incendie dédié citerne
- Distance de 152 m d'un poteau d'incendie conforme

Temps de réponse Risques faibles Fin de semaine
- Moins de 10 min
- 10 à 14 min 59 sec
- 15 à 19 min 59 sec
- 20 à 24 min 59 sec
- 25 à 29 min 59 sec

Sources : Adresses Québec 2025, Gouvernement du Québec 2025, MRCHR 2025.